

| P2A-02 | | SUPERFICIE CONSTRUIDA | | |
|--|------------|-----------------------|----------------------|--|
| | Superficie | % | Sup. Comp. | |
| INTERIOR | 49.95 | 100 | 49.95 | |
| TOTAL SUPERFICIE CONSTRUIDA COMPUTABLE | | | 49.95 m ² | |

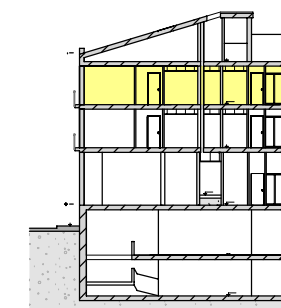
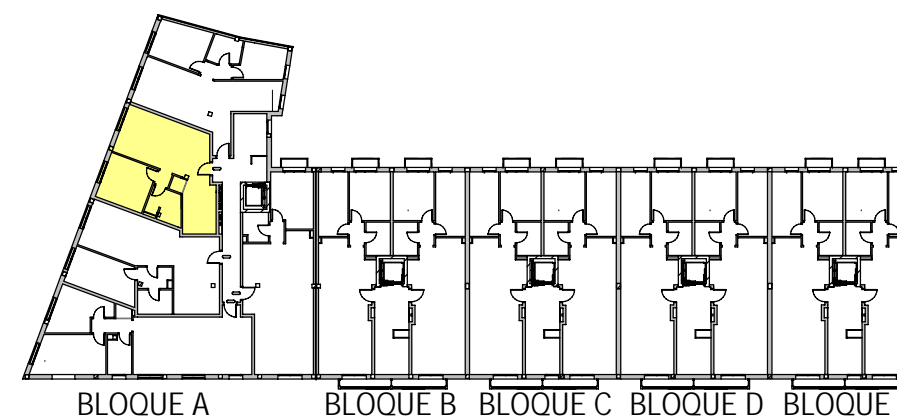

ESTUDIO MAYANS S.A.
ARQUITECTURA
URBANISMO

PABLO IGLESIAS 63 Of.010. 08302 MATARÓ. BARCELONA
Tel: 93 757 90 09
Fax: 93 757 90 39
e-mail: estudiomayans@coac.es

promotor:
POMIGAR GRUPO S. L.

obra:
PROYECTO EDIFICIO PLURIFAMILIAR
CON 37 VIVIENDAS Y PARKING
ENTRE MEDIANERAS

ubicación:
c/ PLA DEL BAGES
ESQ. c/ PENEDÉS
UA-04
MATARÓ. BARCELONA

título plano:
**PLANTA SEGUNDA
P2A-02**

escala:
1/50

Nº:
V20
fecha:
29/11/2006